

Suore Immacolatine
Scuola dell'Infanzia Paritaria
Madre Carolina Beltrami
Via C. Colombo, 35
15121 Alessandria
Tel. 0131 1670462
orti.immacolatine@gmail.com

DECRETO SOSTEGNO BIS
PROPOSTA DICHIARAZIONE

L'istituto autonomo scolastico paritario *Madre Carolina Beltrami* corrente in Alessandria in via Colombo,35.
Codice Meccanografico AL1A00300C.

- a) la scuola appartiene all'Istituto Suore Immacolatine. E' organizzata in un'unica sezione con un'insegnante coadiuvata da un'assistente non docente e con un ufficio di segreteria coordinata dalla dirigente.

ORGANIGRAMMA

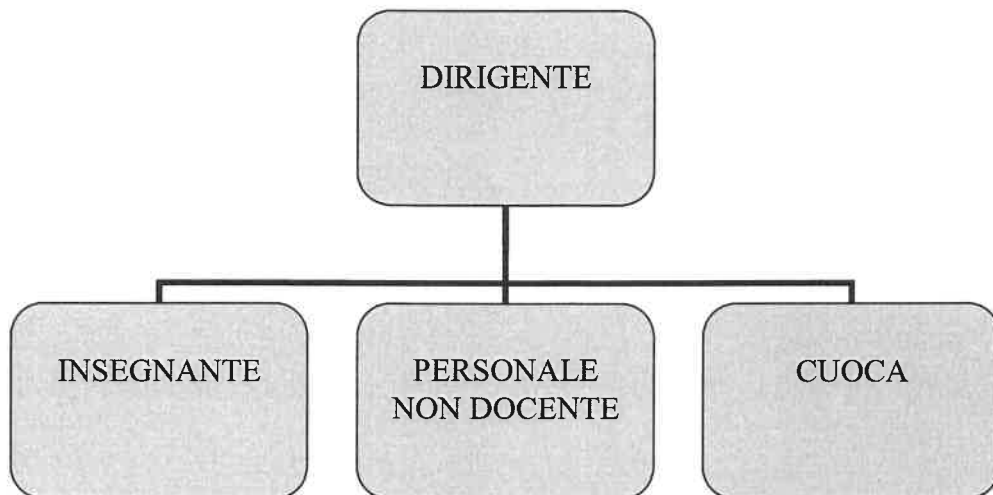

- b) Al 31/12/2023 non vi sono stati incarichi a collaboratori o consulenti con specifico riferimento all'attività scolastica.
- c) Il costo complessivo annuale al 31/12/2023 del personale ammonta a **€ 106.369,00** e il tasso di assenza è di **0,00 %**
- d) Al 31/12/2023 la scuola ha avuto in servizio personale con contratto a tempo determinato (n. 2 persone).

e) Si allega conto consultivo al 31/12/2023.
L'istituto non è tenuto all'approvazione del bilancio preventivo.

f) La scuola è proprietaria dell'immobile.

INFORMAZIONI	DATI	DATI
Generali	indirizzo	Via C. Colombo, 35 AL
	mq	
	Dati catastali	
	Scuola presente	Madre Carolina Beltrami AL1A00300C
Spazi	mensa	SI
	Palestra	SI
	Spazi esterni	SI
	Altre informazioni	2 aule didattiche
	importo	

ORTI

COSTO DEL PERSONALE AL 31/12/23	€ 106.369,00
---------------------------------	--------------

TASSO DI ASSENZA AL 31/12/23	0,00%
------------------------------	-------

PERSONALE IN SERVIZIO CON CONTRATTO A TEMPO DETERMINATO	
---	--

2023

ORTI	PERSONALE DOCENTE	0
	ATA	1
	PERSONALE NON DOCENTE	1

See 2.

BILANCIO AL 31-12-2023

ISTITUTO BELTRAMI-ALESSANDRIA					
A	1	Ricavi	€	152.260,00	€
	5	Altri ricavi	€		€
		Contributi in conto esercizio	€	18.698,00	€
Ricavi			€	170.958,00	€
B	6	Acquisti Materie prime, sussidiarie	€	15.197,00	€
	7	Costi per servizi	€	31.427,00	€
	8	Godimento di beni di terzi	€		€
	9	Costo del personale	€	106.369,00	€
	10	Ammortamenti	€		€
		Accantonamento f.do svalut. crediti	€		€
	12	Accantonamento per rischi	€		€
	14	Oneri diversi di gestione	€	6.641,00	€
Costi			€		€
C	16	Interessi attivi	€		€
	17	Interessi passivi	€		€
	20	Imposte d'esercizio	€	1.018,00	€
Interessi ed imposte					
Totale			€	160.652,00	€
Ribaltamento costi comuni per n.ro classi			€		€
Totale		€	€		€